Deutsche Hochschulwerbung

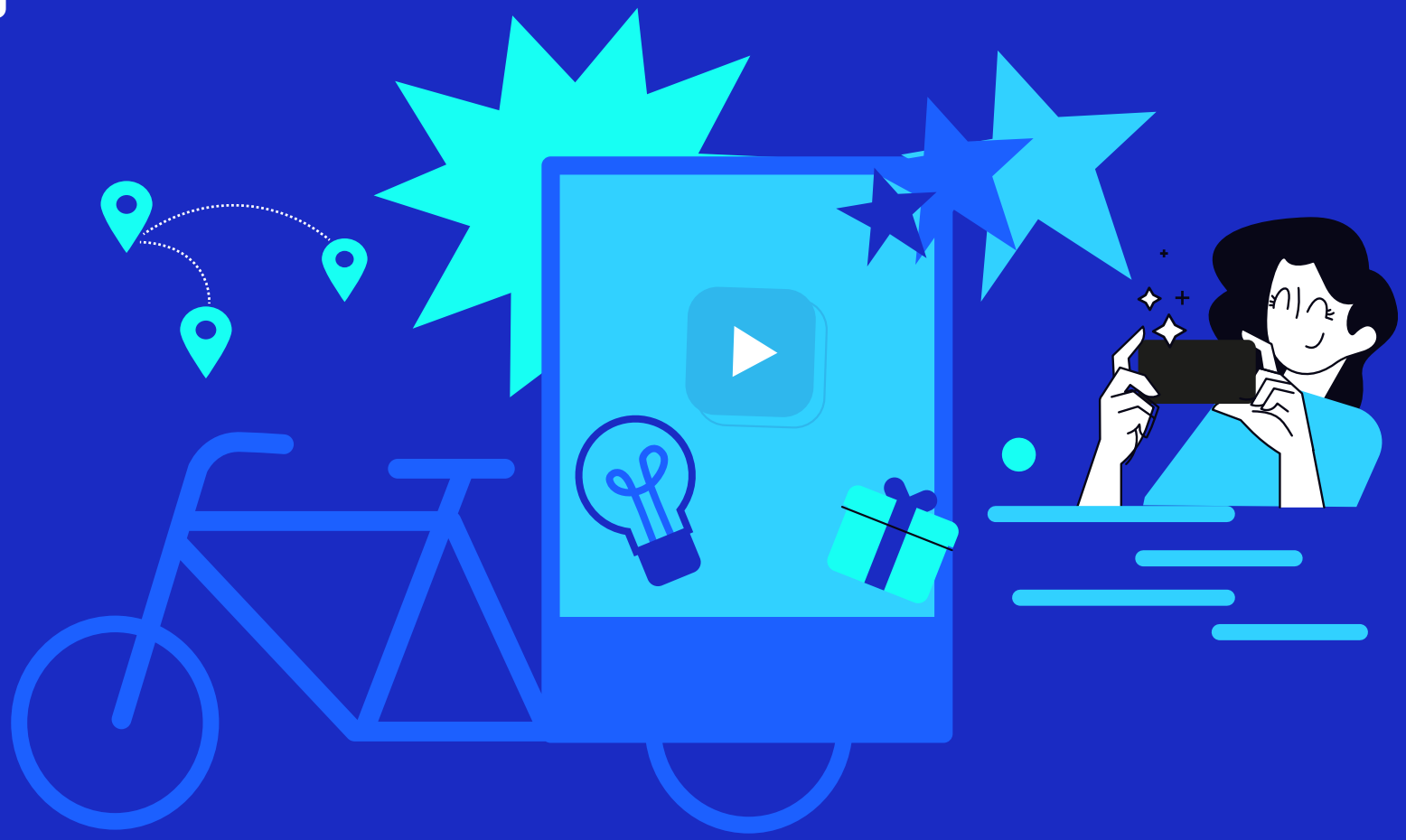

Datenblatt

Fahrradwerbung

Warenanlieferung

Hinweise zur Anlieferung von fertigen Werbemitteln:

Liefertermin: mindestens 14 Tage vor Buchungsbeginn

Konfektionierung: Handlich verpackt, bei mehreren Motiven sortenrein und eindeutig gekennzeichnet mit Kunde und Standort

Lieferadresse: Deutsche Hochschulwerbung und -vertriebs GmbH
57072 Siegen
Papierfabrik 9

Öffnungszeiten: 09:00 Uhr bis 16:00 Uhr

Druckdatenanlieferung

Sie möchten unseren Produktionsservice in Anspruch nehmen?

Bitte senden Sie Ihre Daten an: grafik@hochschulwerbung.de (max. 50 MB)

Bitte prüfen Sie unbedingt Ihre Daten auf Druckfähigkeit – es findet kein umfassender Datencheck statt. In der PDF-Datei sollten keine Sonderfarben und Schnittmarken enthalten sein. Anschnitt umlaufend 3 mm (wenn nicht anders angegeben).

Deutsche Hochschulwerbung

LED-Bike

Format	96 × 128 cm
Auflösung	240 × 320 Pixel
Dateiformat	MP4, JPG
Framerate	30 FPS
Audio	keine Audiospur

LED-Bike CLP-Bike XXL-Bike

CLP & XXL-Bike

Format CLP-Bike	118 × 176 cm
Format XXL-Bike	232 × 176 cm

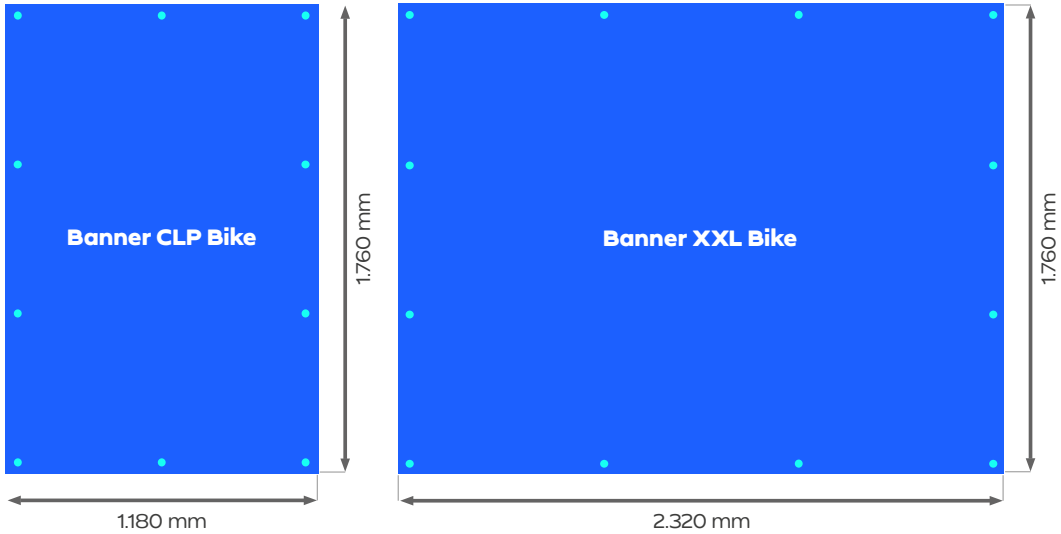

Druckdatenerstellung:

Für ein optimales Druckergebnis und eine reibungslose Produktion beachten Sie bitte folgende Vorgaben bei der Druckdatenerstellung:

Dateiformat	PDF/X-3:2003 oder PDF/X-1a:2001
Farbprofil	ISO Coated v2 300 % (ECI)
Bildauflösung	mind. 150 dpi
Farbraum	CMYK (max. 300 % Farbauftrag)
Sonderfarben	keine
Anschnitt	5 Millimeter umlaufend. Keine Schnitt- oder Passermarken etc.
Hinweis	PVC-Banner, beidseitig bedruckt, Ösen umlaufend, wichtige Layoutelemente mind. 50 mm vom Rand entfernt platzieren.
Druckunterlagenschluss	28 Werktage vor Buchungsbeginn

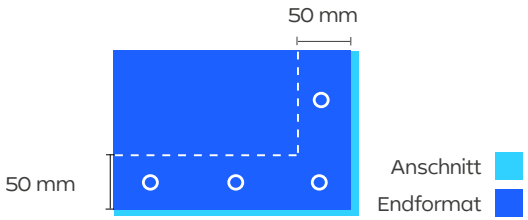

Deutsche Hochschulwerbung

Let’s connect – bleiben wir in Kontakt

Deutsche Hochschulwerbung
und -vertriebs GmbH

Papierfabrik 9
57072 Siegen

Telefon: +49 271 23 82 85 - 0
E-Mail: info@hochschulwerbung.de
Web: www.hochschulwerbung.de

LinkedIn: @deutsche-hochschulwerbung

Änderungen vorbehalten. Für Druckfehler keine Haftung.
© Deutsche Hochschulwerbung und -vertriebs GmbH, 09/2026.

IDOOH

KLIMABEITRAG KLIMABEITRAG

FAM QUALITÄTSSIEGEL 2026 Hochschulen

uptodate AUDITIERTER VSME-BERICHT 2024

charta der vielfalt